# Das 'Muckerhaus'
# Stadtteilhaus Darmstadt Arheilgen

Das Stadtteilhaus wurde als Gemeinschaftshaus in einem Wohngebiet realisiert, das lange Jahre als benachteiligtes Quartier galt. Maßgeblichen Anteil an den Überlegungen zur Entwicklung und Nutzung des Gebäudes hat die Arbeitsgruppe 'Gemeinwesenarbeit Arheilgen', die aus einem studentischen Projekt der Fachhochschule Darmstadt hervorgegangen ist. Bereits seit Jahrzehnten kümmern sich die Mitglieder der Gruppe, unterstützt durch die Sozialverwaltung der Stadt Darmstadt, um die Belange und Probleme der im Quartier lebenden Menschen und die Entwicklung des Wohngebietes.
Langjähriges Ziel war u.a. Räume für die Gemeinwesenarbeit, für bürgerschaftliche Aktivitäten, für private Feiern, Sitzungen und Veranstaltungen zu schaffen und das Quartier über ein Stadtteilhaus in den Stadtteil Arheilgen zu integrieren. Dies ist mit dem Bau des 'Muckerhauses' gelungen.

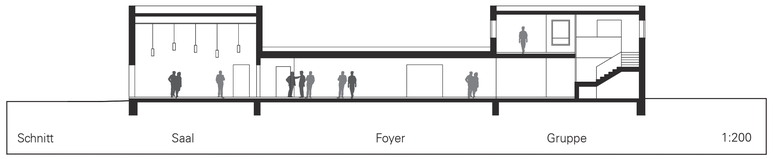


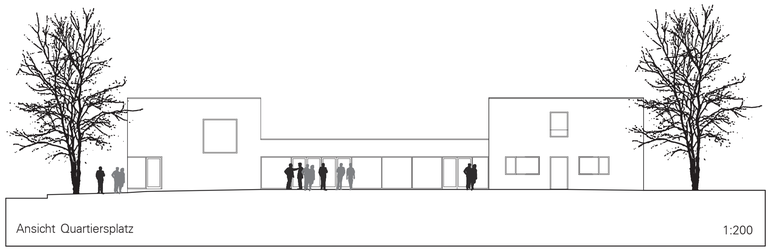


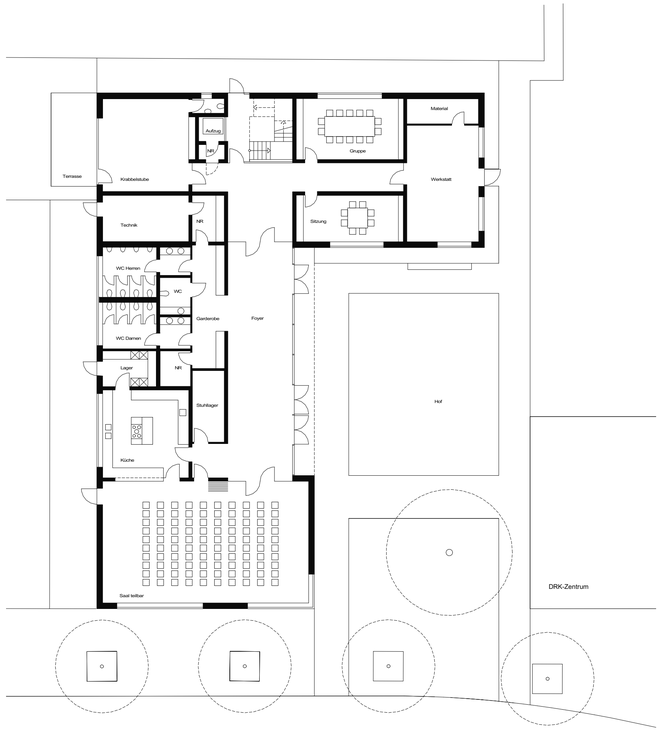


Grundriss EG 1:200

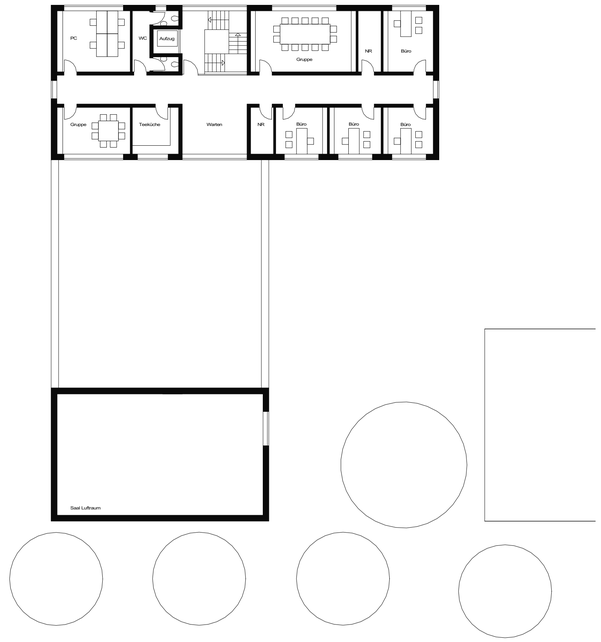

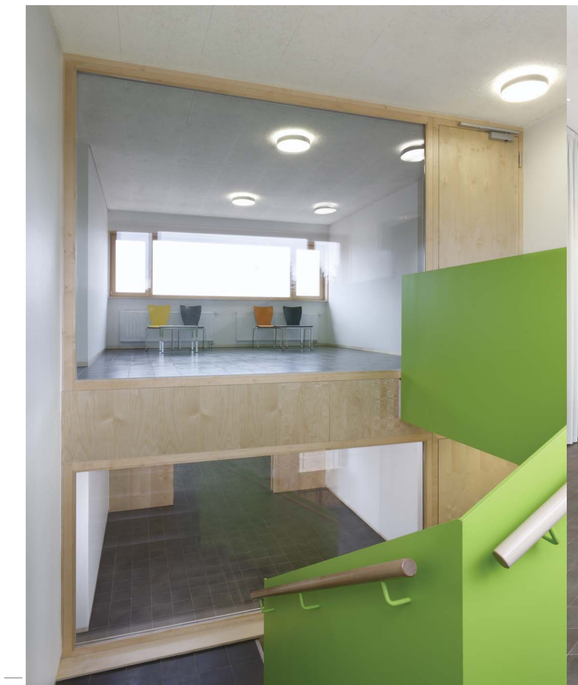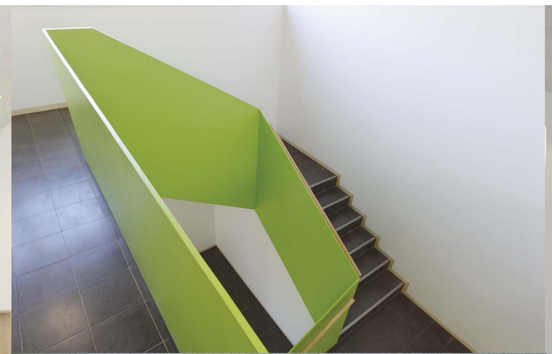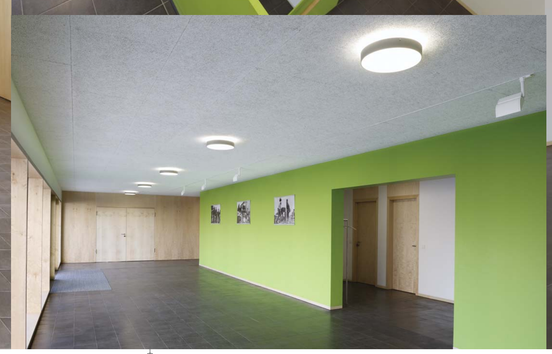
Grundriss OG 1:200